

INFORMAÇÃO PESSOAL

Apelido(s) /Nome(s) próprio(s) **Santos, Vera Lúcia de Sousa**
Morada(s) Largo Frederico de Freitas, 6, 1º DTO, 2790-077 Carnaxide - Portugal
Telefone(s) (+351) 96 34 60 500
Correio(s) Electrónico(s) lucia.de.sousa@gmail.com
Linkedin <https://pt.linkedin.com/pub/vera-sousa/29/761/931>
Nacionalidade / N° de Identificação Portuguesa / CC 11934548 0ZY2
Data de Nascimento 26/08/1981
Sexo Feminino



RESUMO PERCURSO PROFISSIONAL

Experiência como Fashion Stylist: Editoriais de Moda, Shopping Pages; Campanhas de Marca, Catálogo, Lookbook, Fotografia de Produto e Desfile. GQ Portugal; Giovanni Galli; Workshops de fotografia dirigidos pelo fotógrafo Mário Príncipe; Moda Lisboa, formam o percurso profissional como Stylist e Produtora de Moda. || Em paralelo à moda, dá aulas de dança na cadeia de ginásios Holmes Place e integra projetos coreográficos de espetáculo. || Realça o trabalho em equipa para se alcançarem objectivos profissionais de sucesso. E gosta de manter na memória todas as experiências curriculares e extracurriculares como parte de um todo que constroem a profissional que se orgulha de ser hoje.

EXPERIÊNCIA PROFISSIONAL

Empresa **GIOVANNI GALLI**
Trabalho realizado Styling e Produção de Moda - Campanha FW'16/17 - Elaboração de Catálogo, Lookbook e Fotografia de Produto
Pessoas de referência Stylist - Rui Taborda. Produção - Marta Teixeira. Fotógrafo - Mário Príncipe. Make Up - Liliana Ribeiro. Modelos - Gary Greenwood, Greg Kheel; Mauro Lopes, Ricardo Veia. Director de Marketing e Ecommerce - Maria Alves.



Empresa **MODA LISBOA - Organização sem fins lucrativos**
Temporada "Kiss" - FW'16/17
Trabalho realizado Produção - Imprensa Internacional
Pessoas de referência Tiago Miranda, Ana Passos

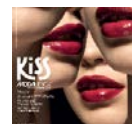

Empresa **GIOVANNI GALLI**
Trabalho realizado Styling e Produção de Moda - Campanha SS'16 - Elaboração de Catálogo, Lookbook e Fotografia de Produto
Pessoas de referência Stylists - Rui Taborda. Produção - Rita Alves. Fotógrafo - Mário Príncipe. Make Up - Liliana Ribeiro. Modelos - Gary Greenwood, Mauro Lopes. Director de Marketing e Ecommerce - Maria Alves.



Empresa **MODA LISBOA - Organização sem fins lucrativos**
Temporada "The Timers" - SS'16
Trabalho realizado Aderecista



Empresa **WORKSHOP PROJECT //FASHION LAB PHOTO - Mário Príncipe**
Trabalho realizado Styling e Produção de Moda - Editorial "On the Run!"
Pessoas de referência Fotógrafo - Mário Príncipe. Stylist - Marta Teixeira. Make Up - Liliana Ribeiro.



Empresa **GIOVANNI GALLI**
Trabalho realizado Styling e Produção de Moda - Campanha FW 15/16 - Elaboração de Catálogo, Lookbook e Fotografia de Produto.
Pessoas de referência Stylists - Rui Taborda, Marta Teixeira. Fotógrafo - Mário Príncipe. Make Up - Liliana Ribeiro. Modelos - Gary Greenwood, Greg Kheel, Mauro Lopes, Ricardo Veia. Director de Marketing e Ecommerce - Manuel Marques. Coordenação de Logística - Maria Alves.

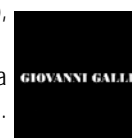

Empresa **GQ-GENTLEMEN'S QUARTELY - Portugal - GRUPO COFINA SGPS, S.A.**
 Trabalho Realizado Departamento de Moda - Editoriais de Moda; Shopping; Contacto com marcas internacionais; Shopping Pages; Moda de Rua; Estilo; Life Style.
 Pessoas de Referência Stylists - Jan Králíček, Diana Conceição. Fotógrafos - Branislav Simoncik, Pedro Bettencourt. Diretor da revista GQ - José Santana. Editor - Manuel Arnaut. Diretora da revista Máxima - Sofia Lucas. Modelos - Andrés Velencoso, Carmen Kass, Davinia Pelegri, André Costa, entre outros. Figuras públicas.



TRABALHOS INDIVIDUAIS PUBLICADOS

Publicações Online **DEEPART MAGAZINE**
 Tema Editorial - MASCULINO LA FEMME



Publicações Online **ACTIVA ONLINE**
CENTRAL MODELS - COMPOSITE - Bárbara Ramos
 Tema Editorial - BALLET MOOD



FORMAÇÃO PROFISSIONAL

Área **STYLING E PRODUÇÃO DE MODA**
 Empresa de Ensino Pulp Fashion Productions
 Professores de Referência Susana Marques Pinto e Xana Guerra



Área **COACHING e PROGRAMAÇÃO NEUROLINGÜÍSTICA**
 Empresa de Ensino Instituto de Coaching e Linguística de Portugal
 Professores de Referência Cris Cravalho



Área **ARQUITECTURA**
 Empresa de Ensino Universidade Lusíada de Lisboa



OUTROS

ÁREAS DE INTERESSE Indústria Cinematográfica / Televisiva; Dança; Marketing de Moda.

CONHECIMENTOS INFORMÁTICOS Microsoft Office, Auto Cad. Plataformas Informáticas.

LÍNGUAS ESTRANGEIRAS Inglês.

ARTÍSTICO E DESPORTIVO

Dança/ Teatro/ Desporto Danças: Salsa; Kizomba; Tango; Dança do Ventre; Ballet; Lyrical Jazz
 Teatro: Curso de Teatro da Comuna
 Desporto Federado: Competição Nacional pelo Sport Algés e Dafundo - Ginástica Rítmica Desportiva.
 Desporto não Federado: Natação Sincronizada; Yoga; Natação
 Espetáculos de Dança River Party - Goosip; Ballare Creative - Almirante Bar; Barrio Latino; Salsa Viva; Bafureira Beach Club; Factory Show 2015; El Barrio 2015 - Jazzy Eventos; 20 Anos de Salsa, entre outros.
 Congresso Internacional de Kizomba Bachata 2014 - Huelva - Espanha
 "Anos 80" - Casa do Artista
 "Welcome to Broadway" - Casa do Artista
 "Dança com as Estrelas" - Casa do Artista
 Animações de Dança Mega Pic Nic Continente - Lisboa - 2015
 Peças Teatrais "Lugares e Memórias", "Um Mar de Sonhos", "Um Pé na Terra outro no Mar", "Os Oceanos" (Apresentações Expo 98)
 Figuração Televisiva Série Televisiva "Olá Pai" (TVI) - pela agência Fielmar

ATITUDE PROFISSIONAL

Acredito que tudo é possível, com ambição, entrega, foco, atitude, organização, pontualidade e um sorriso. É a exigência, a insatisfação, o perfeccionismo, numa postura ética, otimista, curiosa e livre que define a profissional que sou e o trabalho que desenvolvo.